



ประชาชนสุขภาพดี เจ้าหน้าที่มีความสุข
ระบบสุขภาพยั่งยืน

Happinometer

เครื่องมือวัดความสุขด้วยตนเอง
กระทรวงสาธารณสุข



กองยุทธศาสตร์และแผนงาน
พฤษภาคม 2561

ที่ปรึกษา

ดร.นพ.พงษ์ศธร พอกาเพิ่มดี
ผู้ช่วยปลัดกระทรวงสาธารณสุข

นพ.ชัยพร สุชาติสุนทร
นายแพทย์สาธารณสุขจังหวัดนครปฐม
รักษาราชการแทน ผู้อำนวยการกองยุทธศาสตร์และแผนงาน

คณะผู้จัดทำ

นางธิตทิภัทร คูหา	หัวหน้ากลุ่มพัฒนานโยบายด้านสุขภาพ
นางภาวิณี ธนกิจไพบูลย์	นักวิเคราะห์นโยบายและแผนชำนาญการ
นางสาวนริศรา เสนารินทร์	นักวิเคราะห์นโยบายและแผนปฏิบัติการ
นางสาวจิราพร อธิธิชัยวัฒนา	นักวิเคราะห์นโยบายและแผน
นางสาวรัชชก พิมพ์สะอาด	นักวิเคราะห์นโยบายและแผน

จัดพิมพ์และเผยแพร่โดย

กลุ่มพัฒนานโยบายด้านสุขภาพ
กองยุทธศาสตร์และแผนงาน
สำนักงานปลัดกระทรวงสาธารณสุข

ติดต่อสอบถามข้อมูลเพิ่มเติมได้ที่

โทรศัพท์: 02-5902459
โทรสาร: 02-5918628
E-mail: spd.policy@gmail.com
Inbox Facebook : HR4Health

คำนำ

กระทรวงสาธารณสุข ได้กำหนดยุทธศาสตร์ชาติ ระยะ 20 ปี ด้านสาธารณสุข ประกอบด้วย การส่งเสริมสุขภาพ ป้องกันโรค และคุ้มครองผู้บริโภคเป็นเลิศ (PP&P Excellence) การบริการเป็นเลิศ (Service Excellence) บุคลากรเป็นเลิศ (People Excellence) และการบริหารเป็นเลิศด้วยธรรมาภิบาล (Governance Excellence) โดยมีเป้าหมายในการดำเนินงานคือ ประชาชนสุขภาพดี เจ้าหน้าที่มีความสุข และระบบสุขภาพยั่งยืน ซึ่งในส่วนของยุทธศาสตร์บุคลากรเป็นเลิศ (People Excellence) ได้มีการจัดทำ Roadmap แผนยุทธศาสตร์กำลังคนด้านสุขภาพ ระยะ 20 ปี มีเป้าหมายคือ การให้บุคลากรเป็นคนดี มีคุณค่า และมีความสุข

ในปี 2560 ที่ผ่านมา กระทรวงสาธารณสุขได้ประสานความร่วมมือกับสถาบันวิจัยประชากรและสังคม มหาวิทยาลัยมหิดล สำนักงานกองทุนสนับสนุนการเสริมสร้างสุขภาพ ในการขอใช้เครื่องวัดความสุขในระดับบุคคล (Happinometer) การประเมินความสุขของบุคลากรกระทรวงสาธารณสุข (Happinometer) ซึ่งการประเมินครั้งแรกระหว่าง 18 เมษายน - 30 มิถุนายน 2560 พบว่า บุคลากรกระทรวงสาธารณสุขร่วมตอบแบบประเมินคิดเป็นร้อยละ 78.9 มีผลคะแนนความสุขเฉลี่ยในภาพรวม 62.60 โดยมีค่าคะแนนเฉลี่ยความสุขสูงสุด คือ มิติจิตวิญญาณดี คิดเป็นร้อยละ 70.47 รองลงมาคือ มิติน้ำใจดี คิดเป็นร้อยละ 68.43 และค่าคะแนนเฉลี่ยความสุขน้อยที่สุด คือ มิติสุขภาพเงินดี คิดเป็นร้อยละ 50.65

กรอบการประเมินความสุขของบุคลากรกระทรวงสาธารณสุข (Happinometer) ได้มีการกำหนดให้มีการประเมิน ทุกๆ 2 ปี เพื่อให้หน่วยงานสามารถนำข้อมูลดิบจากการทำแบบประเมิน มาวิเคราะห์ และนำไปจัดทำแผนปฏิบัติการสร้างสุขในหน่วยงาน ซึ่งสำนักงานปลัดกระทรวงสาธารณสุข โดยกองยุทธศาสตร์และแผนงาน ได้ดำเนินการปรับปรุงระบบเพื่อให้บุคลากรสามารถใช้งานได้สะดวกมากยิ่งขึ้น

สำนักงานปลัดกระทรวงสาธารณสุข
ตุลาคม 2561

สารบัญ

การเข้า Internet Browser	1
การสมัคร admin	1
การกรอกข้อมูลสำหรับการลงทะเบียน	2
การเข้าสู่ระบบ	4
เมนูในส่วนของ admin	4
ระบบการรายงาน	6

ประชาชนสุขภาพดี เจ้าหน้าที่มีความสุข
ระบบสุขภาพยั่งยืน

Happinometer

เครื่องมือวัดความสุขด้วยตนเอง
กระทรวงสาธารณสุข

คู่มือการใช้งานระบบการประเมินความสุขด้วยตนเอง (Happinometer)
(สำหรับ admin)

กระทรวงสาธารณสุข โดยกองยุทธศาสตร์และแผนงาน สำนักงานปลัดกระทรวงสาธารณสุข และผู้อำนวยการสถาบันวิจัยประชากรและสังคม มหาวิทยาลัยมหิดล ได้ร่วมลงนามบันทึกข้อตกลงความร่วมมือ “การใช้แบบสำรวจคุณภาพชีวิต ความสุข และความผูกพันในองค์กรของคนทำงานในประเทศไทย (Happinometer) ไปพัฒนาเชื่อมต่อผ่านระบบเครือข่ายทางคอมพิวเตอร์ (Online) ในการวัดความสุข และความผูกพันในองค์กรของบุคลากรกระทรวงสาธารณสุข” มีวัตถุประสงค์เพื่อใช้แบบสำรวจคุณภาพชีวิต ความสุข และความผูกพันในองค์กรของคนทำงานในประเทศไทย เป็นเครื่องมือในการวัดความสุข และความผูกพันในองค์กรของบุคลากรกระทรวงสาธารณสุข ให้เกิดผลสัมฤทธิ์อย่างเป็นรูปธรรม

ทุกข้อความในแบบประเมินนี้ ถือเป็นลิขสิทธิ์ของสถาบันวิจัยประชากรและสังคม มหาวิทยาลัยมหิดล ห้ามทำซ้ำ เปลี่ยนแปลง แก้ไข โดยเด็ดขาด

คู่มือการใช้งานระบบการประเมินความสุขด้วยตนเอง (Happinometer)

(สำหรับ admin)

การเข้า Internet Browser
พิมพ์ happinometer.moph.go.th



การสมัคร admin

- กดที่ Admin Login ผู้ควบคุม คลิกที่ "Register" เพื่อกำการสมัคร

ลงทะเบียน Admin เพื่อกำกับติดตาม

รหัสหน่วยงาน 5 หลัก

รหัสผ่าน 6 หลัก

ยืนยันรหัสผ่าน

กรอกรหัสหน่วยงาน 5 หลัก ในช่วงว่างที่ปรากฏ เช่น 12345

*หากไม่ทราบรหัส 5 หลัก สามารถกดปุ่มค้นหาหน่วยงาน 5 หลัก เพื่อค้นหาได้ โดยคลิกที่
ค้นหารหัสหน่วยงาน 5 หลัก จะปรากฏหน้าต่างต่างตามภาพ

หน้าแรก ประชาสัมพันธ์ **ค้นหาข้อมูลรหัสหน่วยงาน** download เอกสาร ผู้ดูแลระบบ ติดต่อสอบถาม

รหัสหน่วยงานบริการสุขภาพ

กองยุทธศาสตร์และแผนงาน สำนักงานปลัดกระทรวงสาธารณสุข

ค้นหาข้อมูลตามเงื่อนไขที่กำหนด

รหัสหน่วยงาน (9 หลัก)	<input type="text"/>
รหัสหน่วยงานเดิม (5 หลัก)	<input type="text"/>
ชื่อหน่วยงาน	<input type="text"/>
สังกัด/กระทรวง	<< เลือกรายการ >>
กรม	<< เลือกรายการ >>
ประเภทสถานพยาบาล	<< เลือกประเภท >>
ระดับขีดความสามารถโรงพยาบาล	<< เลือกประเภท >>
สถานะการเปิดบริการ	<< เลือกรายการ >>
ระดับการให้บริการ	<< เลือกรายการ >>
จังหวัด	<< เลือกจังหวัด >>
เครือข่ายบริการ	<< เลือกเขต >>
<input type="button" value="ค้นหาข้อมูล"/>	

Activate Win
Go to Settings to

กรอกข้อมูลที่ต้องการค้นหา เช่น พิมพ์ “ชื่อหน่วยงาน” โดยไม่ต้องระบุรายละเอียดในช่องอื่น
แล้วคลิก “ค้นหาข้อมูล” จะปรากฏหน้าต่างข้อมูล ดังนี้

หน้าแรก ประชาสัมพันธ์ **ค้นหาข้อมูลรหัสหน่วยงาน** download เอกสาร ผู้ดูแลระบบ ติดต่อสอบถาม

รหัสหน่วยงานบริการสุขภาพ

กองยุทธศาสตร์และแผนงาน สำนักงานปลัดกระทรวงสาธารณสุข

<< ย้อนกลับ <<  แสดงข้อมูลตามเงื่อนไขที่กำหนด

ลำดับ	รหัส 9 หลัก	รหัส 5 หลัก	ชื่อหน่วยงาน	ประเภท	จังหวัด	อำเภอ	ตำบล	หมู่
1.	002503900	25039	กองยุทธศาสตร์และแผนงาน	ศูนย์วิชาการ	จ.นนทบุรี	เมืองนนทบุรี	ตลาดขวัญ	00

แสดงผลรายการที่ 1 - 1 จากทั้งหมด 1 รายการ

เมื่อได้รหัสหน่วยงาน 5 หลักแล้ว กลับไปหน้าลงทะเบียน เพื่อดำเนินการลงทะเบียน

- กำหนดรหัสผ่าน โดยการกดปุ่มตัวเลขจำนวน 6 หลัก

A screenshot of a numeric keypad interface. At the top is an empty text input field. Below it is a grid of buttons: a row with '7', '8', '9', and 'Del'; a row with '4', '5', '6', and 'Clear'; a row with '1', '2', '3', and 'Cancel'; and a bottom row with a plus-minus sign, '0', a decimal point, and 'Done'.

- ยืนยันรหัสผ่านอีกครั้ง

A screenshot of a numeric keypad interface, identical to the one above. It features an empty text input field at the top, followed by a grid of buttons: '7', '8', '9', 'Del'; '4', '5', '6', 'Clear'; '1', '2', '3', 'Cancel'; and a bottom row with a plus-minus sign, '0', a decimal point, and 'Done'.

ในกรณีที่ลืมรหัสผ่าน ให้ติดต่อเจ้าหน้าที่กองยุทธศาสตร์และแผนงาน
ทางช่องทางต่อไปนี้

- โทรศัพท์ 0-2590-2459 (ในเวลาราชการ)
- inbox ผ่าน Facebook: HR4Health
- E-mail: spd.policy@gmail.com

เพื่อตรวจสอบรหัสผ่านเดิมที่กำหนด (ไม่สามารถเปลี่ยนรหัสผ่านใหม่ได้)

การเข้าสู่ระบบ กรอก Username และ รหัสผ่านที่ลงทะเบียนไว้

เข้าสู่ระบบAdminเพื่อกำกับติดตาม

รหัสหน่วยงาน 5 หลัก [ค้นหารหัสหน่วยงาน 5 หลัก](#)

รหัสผ่าน 6 หลัก

[เข้าสู่ระบบ](#)



© The Sunplex Engineer and Software co. Ltd 2018. All Rights Reserved.

เมนูในส่วนของ admin

ข้อมูลบุคลากรในหน่วยงาน

- ข้อมูลบุคลากรในหน่วยงาน ระบบจะดึงข้อมูลจากฐานข้อมูล หากพบว่าข้อมูลไม่ถูกต้อง ให้แจ้งจำนวนที่ถูกต้อง พร้อมรหัสหน่วยงาน เพื่อดำเนินการแก้ไขทาง spd.policy@gmail.com
- เมื่อเข้าสู่ระบบ Admin แล้ว จะพบหน้า ข้อมูล Admin หน่วยงาน ขอความกรุณากรอรายละเอียดของ Admin ให้ครบ ก่อนคลิกไปหน้าอื่น เพื่อเป็นการยืนยันตัวตน
- หากกรณีไม่ระบุรายละเอียดแล้วมีผู้ประสานงานว่าต้องการสมัคร Admin ในรหัสเดียวกัน เมื่อตรวจสอบแล้วไม่พบข้อมูล Admin ที่ลงทะเบียนไว้ก่อนหน้า ขอสงวนสิทธิ์ในการลบข้อมูล Admin ที่ลงทะเบียนไว้ออก เพื่อให้ Admin ที่ตรงกับรายชื่อที่แจ้งไว้กับ กยผ. ดำเนินการลงทะเบียนเพื่อใช้ระบบแทน

จำนวนบุคลากรในหน่วยงาน

ข้อมูล Admin หน่วยงาน

ติดตามการตอบแบบประเมิน

Downloads.

จำนวนข้าราชการ	<input type="text" value="96"/>
จำนวนพนักงานราชการ	<input type="text" value="30"/>
จำนวนพนักงานกระทรวง	<input type="text" value="0"/>
จำนวนลูกจ้างประจำ	<input type="text" value="3"/>
จำนวนลูกจ้างชั่วคราว	<input type="text" value="0"/>
จำนวนรวมทั้งสิ้น	<input type="text" value="129"/>

- ข้อมูลของ admin หน่วยงาน
กรอกข้อมูลให้ครบถ้วน แล้วกดปุ่ม “เพิ่ม/แก้ไข”

จำนวนบุคลากรในหน่วยงาน	ข้อมูล Admin หน่วยงาน	ติดตามการตอบแบบประเมิน	Downloads.
<div style="display: flex; flex-direction: column; align-items: center;"> <div style="width: 100%; border: 1px solid #ccc; padding: 5px; margin-bottom: 5px;">ชื่อ ภาวิณี</div> <div style="width: 100%; border: 1px solid #ccc; padding: 5px; margin-bottom: 5px;">นามสกุล ธนกิจไพบูลย์</div> <div style="width: 100%; border: 1px solid #ccc; padding: 5px; margin-bottom: 5px;">Email Address bps.pavinee@gmai</div> <div style="width: 100%; border: 1px solid #ccc; padding: 5px; margin-bottom: 5px;">เบอร์ที่สามารถติดต่อได้สะดวก 08493335346</div> <div style="width: 100%; border: 1px solid #ccc; padding: 5px;">เพิ่ม/แก้ไข</div> </div>			

Activate Windows
Go to Settings to activate W

ติดตามการตอบแบบประเมิน

- Admin สามารถติดตามความคืบหน้าการตอบแบบประเมินของบุคลากรในหน่วยงาน โดยตรวจสอบจาก ID ที่ปรากฏ
 1. ID ที่แสดงผลเป็น Complete แสดงว่าดำเนินการตอบแบบประเมินเรียบร้อยแล้ว
 2. ID ที่แสดงผลเป็น Inprogress แสดงว่า อยู่ระหว่างการตอบแบบประเมิน
- ทั้งนี้ กรณีพบ ID ที่ไม่ใช่ของบุคลากรในหน่วยงาน ให้แจ้ง ID พร้อมรหัสหน่วยงาน เพื่อดำเนินการลบข้อมูลออกจากระบบ ทาง spd.policy@gmail.com
- แสดงค่าเป้าหมายของการทำแบบประเมินฯ ที่ 70%
- กราฟแสดงผลการดำเนินงานและค่าเป้าหมายของการทำแบบประเมิน โดยกำหนดค่าเป้าหมายที่ 70%

จำนวนบุคลากรในหน่วยงาน	ข้อมูล Admin หน่วยงาน	ติดตามการตอบแบบประเมิน	Downloads.																				
		<table border="0"> <tr><td>1100500645849</td><td>complete</td></tr> <tr><td>1101400994605</td><td>complete</td></tr> <tr><td>1102001994645</td><td>complete</td></tr> <tr><td>1103700780599</td><td>Inprogress</td></tr> <tr><td>1103701553235</td><td>complete</td></tr> <tr><td>1129900194753</td><td>complete</td></tr> <tr><td>1129900253377</td><td>complete</td></tr> <tr><td>1160100272158</td><td>complete</td></tr> <tr><td>1301700092206</td><td>complete</td></tr> <tr><td>1301700229341</td><td>complete</td></tr> </table>	1100500645849	complete	1101400994605	complete	1102001994645	complete	1103700780599	Inprogress	1103701553235	complete	1129900194753	complete	1129900253377	complete	1160100272158	complete	1301700092206	complete	1301700229341	complete	
1100500645849	complete																						
1101400994605	complete																						
1102001994645	complete																						
1103700780599	Inprogress																						
1103701553235	complete																						
1129900194753	complete																						
1129900253377	complete																						
1160100272158	complete																						
1301700092206	complete																						
1301700229341	complete																						

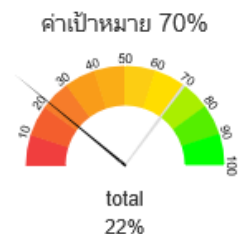

Download (ข้อมูลดิบของหน่วยงาน)

- Admin สามารถดาวน์โหลดเอกสารดังต่อไปนี้
 1. แบบประเมินความสุขบุคลากร (Happinometer)
 2. แบบประเมินสุขภาวะองค์กร (HPI)
 3. ข้อมูลดิบจากการประเมินความสุขบุคลากร (Happinometer)

ทั้งนี้ ข้อมูลดิบจากการประเมินความสุขบุคลากร (Happinometer) สามารถดาวน์โหลดได้ตั้งแต่วันที่ 1 กุมภาพันธ์ 2562

- แอดมินของหน่วยงาน สามารถดาวน์โหลดข้อมูลดิบของการเข้าทำแบบประเมินฯ ของบุคลากรของหน่วยงานตนเองได้ ตั้งแต่วันที่ 1 กุมภาพันธ์ 2562



ระบบจะทำการประมวลผลเบื้องต้นเพื่อการใช้งานที่สะดวกรวดเร็ว ในประเด็นต่อไปนี้

6.1 ความคืบหน้าการตอบแบบประเมินของบุคลากรในหน่วยงาน (Progress) โดย Admin จะสามารถเห็นความคืบหน้าของหน่วยงานที่ตนเองสังกัดอยู่ เช่น กรณีเป็นหน่วยงานในจังหวัด จะสามารถเห็นความคืบหน้าของหน่วยงานในเขตสุขภาพที่ตนเองสังกัดอยู่ทั้งหมด หรือกรณีเป็นหน่วยงานส่วนกลาง จะสามารถเห็นความคืบหน้าของหน่วยงานในกรมที่สังกัดอยู่ทั้งหมด



หน่วยงาน	จำนวนบุคลากรทั้งหมด	อัตราการตอบแบบประเมิน
เขตสุขภาพที่ 22-สำนักงานปลัดกระทรวงสาธารณสุข	3471	33%
หน่วยงาน	จำนวนบุคลากรทั้งหมด	อัตราการตอบแบบประเมิน
12-นนทบุรี	1377	15%
72-สุพรรณบุรี	106	64%
40-ขอนแก่น	228	11%
65-พิษณุโลก	120	60%
20-ชลบุรี	247	14%
92-ตรัง	70	77%
34-อุบลราชธานี	93	80%
10-กรุงเทพมหานคร	160	11%
76-เพชรบุรี	87	59%
70-ราชบุรี	101	66%

6.2 ค่าคะแนนความสุขเฉลี่ยในแต่ละประเด็นดังนี้ (Report)

-Over view

ค่าเฉลี่ยตามสุขชี้หน่วยงาน

หน่วยงาน	HappyBody สุขภาพกายดี	HappyRelax ผ่อนคลายดี	HappyHeart หัวใจดี	HappySoul จิตวิญญาณดี	HappyFamily ครอบครัวดี	HappySociety สังคมดี	HappyBrain ไม่รู้สึก	HappyMoney สุขภาพเงินดี	HappyWorkLife การทำงานดี	HappyWorkSum รวม
22-สำนักงาน ปลัดกระทรวง สาธารณสุข	68.55	57.58	71.72	73.59	66.47	64.95	70.85	55.05	63.73	65.83

ค่าเฉลี่ยตามสุขชี้หน่วยงาน

หน่วยงาน	HappyBody สุขภาพกายดี	HappyRelax ผ่อนคลายดี	HappyHeart หัวใจดี	HappySoul จิตวิญญาณดี	HappyFamily ครอบครัวดี	HappySociety สังคมดี	HappyBrain ไม่รู้สึก	HappyMoney สุขภาพเงินดี	HappyWorkLife การทำงานดี	HappyWorkSum รวม
12-แม่เหล็ก	57.57	54.04	70.54	67.92	63.82	63.61	68.26	57.01	63.65	62.94
72-สุพรรณบุรี	57.02	55.00	70.20	67.60	64.82	64.00	68.97	58.64	63.03	63.25
40-ขอนแก่น	57.16	55.22	70.65	67.86	65.53	64.76	69.44	59.05	63.31	63.66
65-พิษณุโลก	56.42	54.87	69.55	67.34	65.13	64.65	69.32	58.96	61.50	63.08
20-ชลบุรี	56.56	54.74	69.83	67.70	65.00	64.85	69.49	59.71	61.78	63.30
92-ศรีษะ	57.18	54.52	70.66	68.50	65.91	65.60	70.10	59.80	62.11	63.82
34-อุบลราชธานี	57.17	54.41	71.23	69.18	66.51	66.23	70.76	59.32	61.76	64.06
10-กรุงเทพมหานคร	57.19	54.27	71.26	69.35	66.50	66.29	70.92	59.46	61.86	64.12
76-เพชรบุรี	57.05	54.19	71.04	69.09	66.76	66.09	70.46	59.16	61.78	63.96
70-ราชบุรี	57.11	54.43	71.12	69.43	67.06	66.41	70.86	59.08	62.49	64.22
18-เชียงใหม่	57.11	54.43	71.12	69.43	67.06	66.41	70.86	59.08	62.49	64.22
50-เชียงใหม่	57.11	54.43	71.12	69.43	67.06	66.41	70.86	59.08	62.49	64.22
30-นครราชสีมา	57.11	54.43	71.12	69.43	67.06	66.41	70.86	59.08	62.49	64.22
80-นครศรีธรรมราช	57.11	54.43	71.12	69.43	67.06	66.41	70.86	59.08	62.49	64.22
60-แพร่สุราษฎร์	56.98	54.45	71.06	69.40	67.31	66.50	70.83	59.27	62.77	64.29

Activate Win
Go 64.22tings to

- ภาพรวมของหน่วยงาน
จะแสดงผลเฉพาะค่าคะแนนของรหัสหน่วยงานที่ Admin รับผิดชอบ

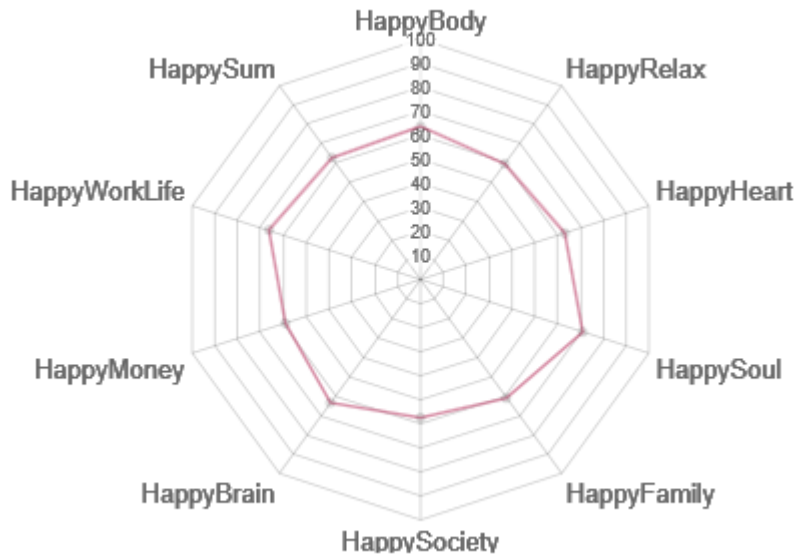

ค่าเฉลี่ยตามสุขภาวะหน่วยงาน

	HappyBody สุขภาพกายดี	HappyRelax ผ่อนคลายดี	HappyHeart หัวใจดี	HappySoul จิตวิญญาณดี	HappyFamily ครอบครัวดี	HappySociety สังคมดี	HappyBrain ไม่เครียด	HappyMoney สุขภาพเงินดี	HappyWorkLife การทำงานดี	HappyWorkSum รวม
25039	63.93	59.29	63.39	70.89	61.01	57.74	63.69	59.15	66.65	62.86

© The Sunplex Engineer and Software co. ltd 2018. All Rights Reserved.

- จำแนกตามเพศ

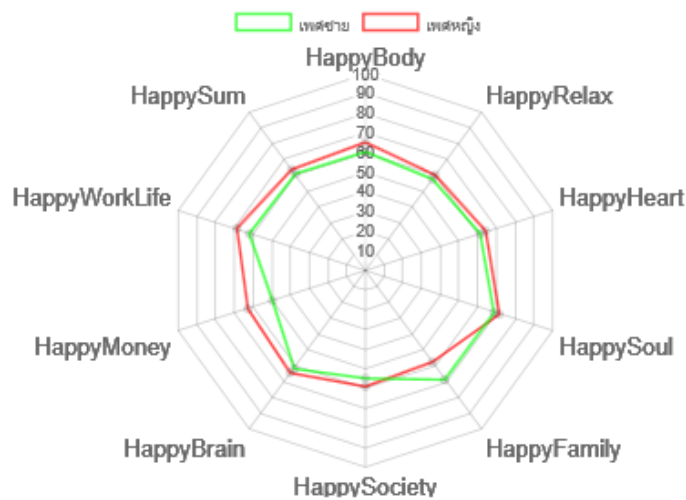

	HappyBody สุขภาพกายดี	HappyRelax ผ่อนคลายดี	HappyHeart หัวใจดี	HappySoul จิตวิญญาณดี	HappyFamily ครอบครัวดี	HappySociety สังคมดี	HappyBrain ไม่เครียด	HappyMoney สุขภาพเงินดี	HappyWorkLife การทำงานดี	HappyWorkSum รวม
เพศชาย	60.63	57.50	61.25	68.75	68.75	54.69	61.46	50.00	61.76	60.53
เพศหญิง	65.25	60.00	64.25	71.75	57.92	58.96	64.58	62.81	68.60	63.79

© The Sunplex Engineer and Software co. ltd 2018. All Rights Reserved.

- จำแนกตามช่วงวัย (Generation)

■ Baby Boomers(54ปี - 74ปี)
 ■ Generation X(38ปี - 53ปี)
 ■ Generation Y(24ปี - 37ปี)
 ■ Generation Z(ต่ำกว่า 24ปี)

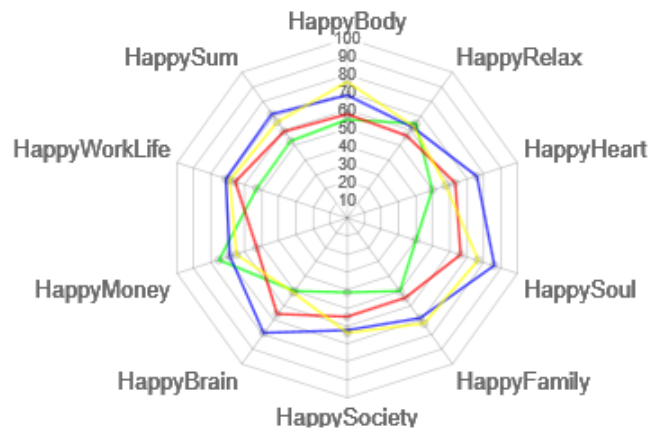

	HappyBody สุขภาพกายดี	HappyRelax ผ่อนคลายดี	HappyHeart หัวใจดี	HappySoul จิตวิญญาณดี	HappyFamily ครอบครัวดี	HappySociety สังคมดี	HappyBrain ไม่รู้สึก	HappyMoney สุขภาพเงินดี	HappyWorkLife การทำงานดี	HappyWorkSum รวม
Baby Boomers(54ปี- 74ปี)	75.71	62.86	57.86	76.43	72.62	63.69	51.19	65.18	68.70	66.03
Generation X(38ปี - 53ปี)	68.75	62.50	76.25	86.25	68.75	62.50	79.17	68.75	71.32	71.58
Generation Y(24ปี - 37ปี)	58.13	56.56	63.44	66.56	54.69	54.95	66.15	53.13	65.44	59.89
Generation Z(ต่ำกว่า 24ปี)	55.00	65.00	50.00	40.00	50.00	41.67	50.00	75.00	52.94	53.29

© The Sunplex Engineer and Software co. ltd 2018. All Rights Reserved.

- จำแนกตามประเภทการจ้างงาน

■ ข้าราชการ
 ■ พนักงานราชการ
 ■ ลูกจ้างประจำ
 ■ ลูกจ้างชั่วคราว

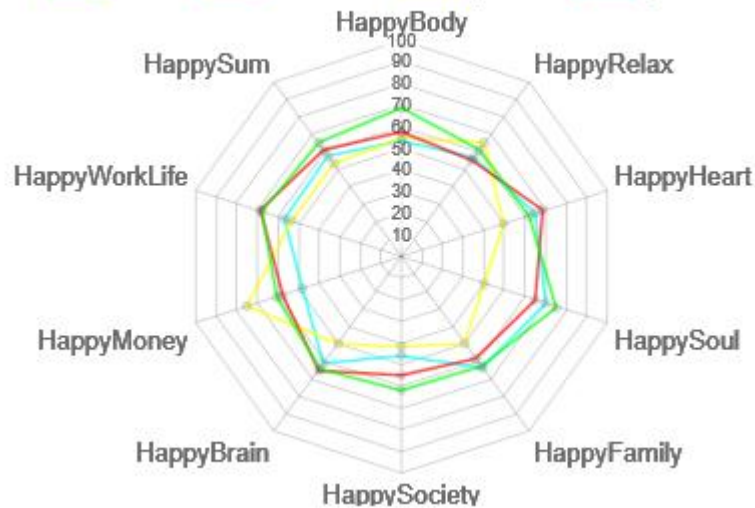

	HappyBody สุขภาพกายดี	HappyRelax ผ่อนคลายดี	HappyHeart หัวใจดี	HappySoul จิตวิญญาณดี	HappyFamily ครอบครัวดี	HappySociety สังคมดี	HappyBrain ไม่รู้สึก	HappyMoney สุขภาพเงินดี	HappyWorkLife การทำงานดี	HappyWorkSum รวม
ข้าราชการ	68.82	61.18	61.76	75.29	62.25	62.01	64.22	60.66	68.25	64.94
พนักงานราชการ	57.86	55.00	68.57	65.00	58.33	54.76	65.48	58.04	68.91	61.33
ลูกจ้างประจำ	55.00	65.00	50.00	40.00	50.00	41.67	50.00	75.00	52.94	53.29
ลูกจ้างชั่วคราว	53.33	56.67	65.00	70.00	63.89	45.83	61.11	47.92	56.86	57.85

© The Sunplex Engineer and Software co. ltd 2018. All Rights Reserved.